

AL ACI FOGGIA  
ALLA DIREZIONE CENTRALE ANAS RELAZIONI ESTERNE SERVIZIO STAMPA  
ALL' ANAS - TRASPORTI ECCEZIONALI  
ALLE ASPI DIREZIONE 8 TRONCO BARI  
AL AUTOLINEE FERROVIE DEL GARGANO FOGGIA  
ALL' AUTOMOBILE CLUB CAMPOBASSO  
AL COMANDO CARABINIERI DI LUCERA  
ALLA COMANDO GUARDIA DI FINANZA DI FOGGIA  
AL COMANDO GUARDIA DI FINANZA DI LUCERA  
AL COMANDO POLIZIA STRADALE DI FOGGIA  
AL COMANDO PROVINCIALE CARABINIERI DI FOGGIA  
AL COMANDO PROVINCIALE DEI CARABINIERI CAMPOBASSO  
AL COMANDO STAZIONE CARABINIERI DI LUCERA  
AL COMANDO STAZIONE CARABINIERI CELENZA VALFORTORE  
AL COMANDO STAZIONE CARABINIERI MOTTA MONTECORVINO  
AL COMANDO STAZIONE CARABINIERI PIETRAMONTECORVINO  
AL COMANDO STAZIONE CARABINIERI ROSETO VALFORTORE  
AL COMANDO STAZIONE CARABINIERI SAN MARCO IN LAMIS  
AL COMANDO STAZIONE CARABINIERI SAN SEVERO  
AL COMANDO STAZIONE CARABINIERI VOLTURARA APPULA  
AL COMANDO STAZIONE CARABINIERI VOLTURINO  
AL COMANDO VIGILI DEL FUOCO DI FOGGIA  
AL COMUNE DI CAMPOBASSO  
AL COMUNE DI BENEVENTO  
AL COMUNE DI CAMPODIPIETRA  
AL COMUNE DI GAMBATESA  
AL COMUNE DI ISERNIA  
AL COMUNE DI JELSI  
AL COMUNE DI MOTTA MONTE CORVINO  
AL COMUNE DI PIETRACATELLA  
AL COMUNE DI RICCIA  
AL COMUNE DI TORO  
AL COMUNE DI SAN MARCO LA CATOLA  
AL COMUNE DI VOLTURARA APPULA

**Struttura Territoriale Puglia**

Viale L. Einaudi, 15 - 70125 Bari - T [+39] 0805091111 - F [+39] 0805091437  
Pec [anas.puglia@postacert.stradeanas.it](mailto:anas.puglia@postacert.stradeanas.it) - [www.stradeanas.it](http://www.stradeanas.it)

**Anas S.p.A. - Gruppo Ferrovie dello Stato Italiane**

**Società con socio unico soggetta all'attività di direzione e coordinamento di Rete Ferroviaria Italiana S.p.A. e concessionaria ai sensi del D.L. 138/2002 (convertito con L. 178/2002)**

Sede Legale: Via Monzambano, 10 - 00185 Roma - T [+39] 06 44461 - F [+39] 06 4456224  
Pec [anas@postacert.stradeanas.it](mailto:anas@postacert.stradeanas.it)

Cap. Soc. € 2.269.892.000,00 - Iscr. R.E.A. 1024951 - P.IVA 2133681003 - C.F. 80208450587



AL COMUNE E POLIZIA MUNICIPALE DI CELENZA VALFORTORE  
AL COMUNE E POLIZIA MUNICIPALE DI FOGGIA  
AL COMUNE E POLIZIA MUNICIPALE FOGGIA  
AL COMUNE E POLIZIA MUNICIPALE SAN MARCO IN LAMIS  
AL GRUPPO CARABINIERI FORESTALI DI FOGGIA  
ALLA POLIZIA LOCALE DEL COMUNE DI CAMPOBASSO  
ALLA POLIZIA STRADALE DI CAMPOBASSO  
ALLA PREFETTURA DI FOGGIA  
ALLA PROCURA DELLA REPUBBLICA FOGGIA  
AL AUTOLINEE S.I.T.A. FOGGIA  
ALLA PROVINCIA DI CAMPOBASSO  
SPETT.LE SITA SUD  
AL PROVINCIA DI FOGGIA  
ALLA QUESTURA DI FOGGIA  
ALLA REGIONE PUGLIA ASS. REG. TRASPORTI E VIE DI COMUNICAZIONE DI BARI  
ALLA S.O.N. ROMA  
AL SERVIZIO AL CLIENTE  
AL SINDACO COMUNE DI VOLTURINO  
ALLA SOC CAMPOBASSO  
AL SOCCORSO SANITARIO 118 FOGGIA  
ALLA STAZIONE CARABINIERI COMUNE DI GAMBATESA  
ALLA STAZIONE CARABINIERI DEL COMUNE DI RICCIA  
ALLA STAZIONE DEI CARABINIERI DEL COMUNE DI JELSI  
ALLA STAZIONE DEI CARABINIERI DEL COMUNE DI TORO  
A GIROLAMO LOSACCO  
A SALVATORE DE GENNARO  
ALLA PREFETTURA DI CAMPOBASSO

## OGGETTO

**Proroga, fino al giorno 22/12/2023, dell'Ordinanza n. 311/2023/BA Prot. CDG-0531196-U** con oggetto:

**Cantiere - Gestione impianti tecnologici**

**\* Tratta SS 17 VAR VARIANTE DI VOLTURARA dal km 4+330 al km 11+100, Chiusura al traffico eccetto frontisti, Provvedimenti: chiusura al traffico**

Chiusura del tratto di strada lungo la SS 17 "Variante di Volturara Appula", dal km 4+330 al km 11+100, in corrispondenza della galleria Passo del Lupo.

Con riferimento all'oggetto, si trasmette l'Ordinanza n. **402/2023/BA**

**ORDINANZA N. 402/2023/BA**

**RESPONSABILE STRUTTURA TERRITORIALE**

**VISTO**

Vista l'Ordinanza Prot.CDG-0531196-U del 05/07/2023  
Sentito il parere favorevole Capo Centro  
Sentito il parere favorevole Responsabile Unico Procedimento

**CONSIDERATO**

che è necessario completare le attività in corso all'interno ed all'esterno della galleria Passo del Lupo

**ORDINA**

La Proroga dell'Ordinanza n.311/2023/BA fino al giorno 22/12/2023

**RESPONSABILE STRUTTURA TERRITORIALE**

( VINCENZO MARZI )

Firmato digitalmente da: Vincenzo Marzi  
Organizzazione: ANAS S.P.A./80208450587  
Data: 03/10/2023 10:42:16

AL ACI FOGGIA  
ALLA DIREZIONE CENTRALE ANAS RELAZIONI ESTERNE SERVIZIO STAMPA  
ALL' ANAS - TRASPORTI ECCEZIONALI  
ALLE ASPI DIREZIONE 8 TRONCO BARI  
AL AUTOLINEE FERROVIE DEL GARGANO FOGGIA  
AL AUTOLINEE S.I.T.A. FOGGIA  
ALL' AUTOMOBILE CLUB CAMPOBASSO  
AL COMANDO CARABINIERI DI LUCERA  
ALLA COMANDO GUARDIA DI FINANZA DI FOGGIA  
AL COMANDO GUARDIA DI FINANZA DI LUCERA  
AL COMANDO POLIZIA STRADALE DI FOGGIA  
AL COMANDO PROVINCIALE CARABINIERI DI FOGGIA  
AL COMANDO PROVINCIALE DEI CARABINIERI CAMPOBASSO  
AL COMANDO STAZIONE CARABINIERI DI LUCERA  
AL COMANDO STAZIONE CARABINIERI CELENZA VALFORTORE  
AL COMANDO STAZIONE CARABINIERI MOTTA MONTECORVINO  
AL COMANDO STAZIONE CARABINIERI PIETRAMONTECORVINO  
AL COMANDO STAZIONE CARABINIERI ROSETO VALFORTORE  
AL COMANDO STAZIONE CARABINIERI SAN MARCO IN LAMIS  
AL COMANDO STAZIONE CARABINIERI SAN SEVERO  
AL COMANDO STAZIONE CARABINIERI VOLTURARA APPULA  
AL COMANDO STAZIONE CARABINIERI VOLTURINO  
AL COMANDO VIGILI DEL FUOCO DI FOGGIA  
AL COMUNE DI CAMPOBASSO  
AL COMUNE DI BENEVENTO  
AL COMUNE DI CAMPODIPIETRA  
AL COMUNE DI GAMBATESA  
AL COMUNE DI ISERNIA  
AL COMUNE DI JELSI  
AL COMUNE DI MOTTA MONTE CORVINO  
AL COMUNE DI PIETRACATELLA  
AL COMUNE DI RICCIA  
AL COMUNE DI TORO  
AL COMUNE DI SAN MARCO LA CATOLA

**Struttura Territoriale Puglia**

Viale L. Einaudi, 15 - 70125 Bari - T [+39] 0805091111 - F [+39] 0805091437  
Pec [anas.puglia@postacert.stradeanas.it](mailto:anas.puglia@postacert.stradeanas.it) - [www.stradeanas.it](http://www.stradeanas.it)

**Anas S.p.A. - Gruppo Ferrovie dello Stato Italiane**

**Società con socio unico soggetta all'attività di direzione e coordinamento di Rete Ferroviaria Italiana S.p.A. e concessionaria ai sensi del D.L. 138/2002 (convertito con L. 178/2002)**

Sede Legale: Via Monzambano, 10 - 00185 Roma - T [+39] 06 44461 - F [+39] 06 4456224  
Pec [anas@postacert.stradeanas.it](mailto:anas@postacert.stradeanas.it)  
Cap. Soc. € 2.269.892.000,00 - Iscr. R.E.A. 1024951 - P.IVA 2133681003 - C.F. 80208450587



AL COMUNE DI VOLTURARA APPULA  
AL COMUNE E POLIZIA MUNICIPALE DI CELENZA VALFORTORE  
AL COMUNE E POLIZIA MUNICIPALE DI FOGGIA  
AL COMUNE E POLIZIA MUNICIPALE FOGGIA  
AL COMUNE E POLIZIA MUNICIPALE SAN MARCO IN LAMIS  
AL GRUPPO CARABINIERI FORESTALI DI FOGGIA  
ALLA POLIZIA LOCALE DEL COMUNE DI CAMPOBASSO  
ALLA POLIZIA STRADALE DI CAMPOBASSO  
ALLA PREFETTURA DI FOGGIA  
ALLA PROCURA DELLA REPUBBLICA FOGGIA  
ALLA PROVINCIA DI CAMPOBASSO  
AL PROVINCIA DI FOGGIA  
ALLA QUESTURA DI FOGGIA  
ALLA REGIONE PUGLIA ASS. REG. TRASPORTI E VIE DI COMUNICAZIONE DI BARI  
ALLA S.O.N. ROMA  
AL SERVIZIO AL CLIENTE  
AL SINDACO COMUNE DI VOLTURINO  
ALLA SOC CAMPOBASSO  
AL SOCCORSO SANITARIO 118 FOGGIA  
ALLA STAZIONE CARABINIERI COMUNE DI GAMBATESA  
ALLA STAZIONE CARABINIERI DEL COMUNE DI RICCIA  
ALLA STAZIONE DEI CARABINIERI DEL COMUNE DI JELSI  
ALLA STAZIONE DEI CARABINIERI DEL COMUNE DI TORO  
A GIROLAMO LOSACCO  
A SALVATORE DE GENNARO  
ALLA PREFETTURA DI CAMPOBASSO

## OGGETTO

### Cantiere - Gestione impianti tecnologici

**\* Tratta SS 17 VAR VARIANTE DI VOLTURARA dal km 4+330 al km 11+100, Chiusura al traffico eccetto frontisti, Provvedimenti: chiusura al traffico**

Chiusura del tratto di strada lungo la SS 17 "Variante di Volturara Appula", dal km 4+330 al km 11+100, in corrispondenza della galleria Passo del Lupo.

Con riferimento all'oggetto, si trasmette l'Ordinanza n. **311/2023/BA**

## ORDINANZA N. 311/2023/BA

### RESPONSABILE STRUTTURA TERRITORIALE

#### PREMESSO

- che l'ANAS deve eseguire i lavori di manutenzione programmata per il risanamento strutturale della Galleria Passo del Lupo, ubicata sulla SS 17 "Variante di Volturara Appula";
- che per poter procedere con i suddetti lavori è necessario chiudere totalmente la galleria e quindi anche il tratto di strada in cui insiste la stessa ovvero dal km 4+330 (in corrispondenza svincolo per S. Bartolomeo in Galdo) al km 11+100 ( in corrispondenza svincolo per Volturino) della SS17var;
- che è necessario deviare il traffico dei mezzi pensati superiori alle 7,5 tonnellate verso la SS 16/autostrada A14 in direzione Termoli ed il traffico dei mezzi leggeri sulla SP 145.

#### VISTO

la nota del 03/07/2023 con cui l'impresa ITALBETON, esecutrice dei lavori, ha richiesto l'emissione di ordinanza per la chiusura al traffico della SS 17 "Variante di Volturara Appula" dal km 4+330 al km 11+100, per poter eseguire i lavori di risanamento strutturale della Galleria Passo del Lupo e la realizzazione dell'area cabine, dal 10/07/2023 al 30/10/2023 ad esclusione del periodo compreso tra il 29/07/2023 ed il 20/08/2023, secondo le tavole allegate alla presente ordinanza;

il D.Lgs. n. 285 del 30/04/1992;L

il Regolamento di Esecuzione approvato con D.P.R. del 16/12/1992 n. 495;

il D.M. del 10 luglio 2002 contenente il "Disciplinare tecnico relativo agli schemi segnaletici, differenziati per categoria di strada, da adottare per il segnalamento temporaneo";

il Decreto Interministeriale 04/03/2013 recante i "Criteri generali di sicurezza relativi alle procedure di revisione, integrazione e apposizione della segnaletica stradale destinata alle attività lavorative che si svolgono in presenza di traffico veicolare";

il parere favorevole del Direttore del C.M. CFG e del Responsabile del Procedimento;

- La procura del 11/09/2020, repertorio n. 84724

#### CONSIDERATO

che è necessario, pertanto, procedere alla emissione di formale ordinanza per disporre le limitazioni descritte in premessa e la deviazione dei mezzi superiori alle 7,5 tonnellate.



## SENTITO

- Il parere favorevole Capo Centro
- Il parere favorevole Responsabile Unico Procedimento

## ORDINA

\* chiusura al traffico su SS 17 VAR VARIANTE DI VOLTURARA dal km 4+330 al km 11+100, Chiusura al traffico eccetto frontisti, a partire dalle ore 07:30 del 10/07/2023 fino alle ore 16:00 del 28/07/2023; a partire dalle ore 07:30 del 21/08/2023 fino alle ore 16:00 del 30/10/2023; interesserà tutti gli utenti.

La chiusura totale del tratto di strada compreso tra il km 4+330 (in corrispondenza svincolo per S. Bartolomeo in Galdo) ed il km 11+100 ( in corrispondenza svincolo per Volturino) della SS17var per tutti i veicoli ad esclusione dei frontisti e mezzi di soccorso dalle ore 07:00 del 10/07/2023 alle ore 16:00 del 30/10/2023 ad esclusione del periodo compreso tra il 29/07/2023 ed il 20/08/2023 in cui il tratto sarà riaperto temporaneamente al traffico.

Il divieto di transito dei mezzi pesanti superiori alle 7,5 tonnellate sulla SS17var dal km 0+000 al km 14+250 con percorso alternativo verso la SS 16/autostrada A14 in direzione Termoli e deviazione al traffico dei mezzi leggeri con percorso alternativo sulla SP 145. come indicato negli elaborati allegati alla presente ordinanza.

Tutta la segnaletica dovrà essere conforme a quanto previsto dal Codice della Strada e dal Decreto Ministero delle Infrastrutture e dei Trasporti del 22 luglio 2002, e dovrà essere apposta e mantenuta costantemente in efficienza dall'Impresa esecutrice, che resta unica responsabile, sia in sede civile che penale per danni arrecati a terzi e cose in dipendenza di difetto o inefficienza della segnaletica sollevando l'ANAS S.p.A. ed il personale da essa dipendente da qualsiasi pretesa e molestia anche giudiziaria.

La suddetta impresa ha inoltre comunicato che responsabile del mantenimento della segnaletica è il sig. Raffaele Manobianco cell 3802340811.

La presente Ordinanza sarà resa nota al pubblico con l'installazione della prescritta segnaletica, con modalità e responsabilità di cui sopra.

Sono incaricati di fare osservare la presente Ordinanza i funzionari e gli agenti di cui agli art. 12 del Codice della Strada (D.Lgs 285/1992).

**RESPONSABILE STRUTTURA TERRITORIALE**

( VINCENZO MARZI )

Signed by VINCENZO MARZI

on 05/07/2023 09:36:47 CEST

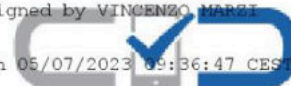



### TEMPI DI PERCORRENZA

Strada	Km iniziale	Km finale	Direzione	Corsia	Incremento tempi di percorrenza
SS17var	4+330	11+100	entrambe		20m



Google earth

miglia  
km



Google earth





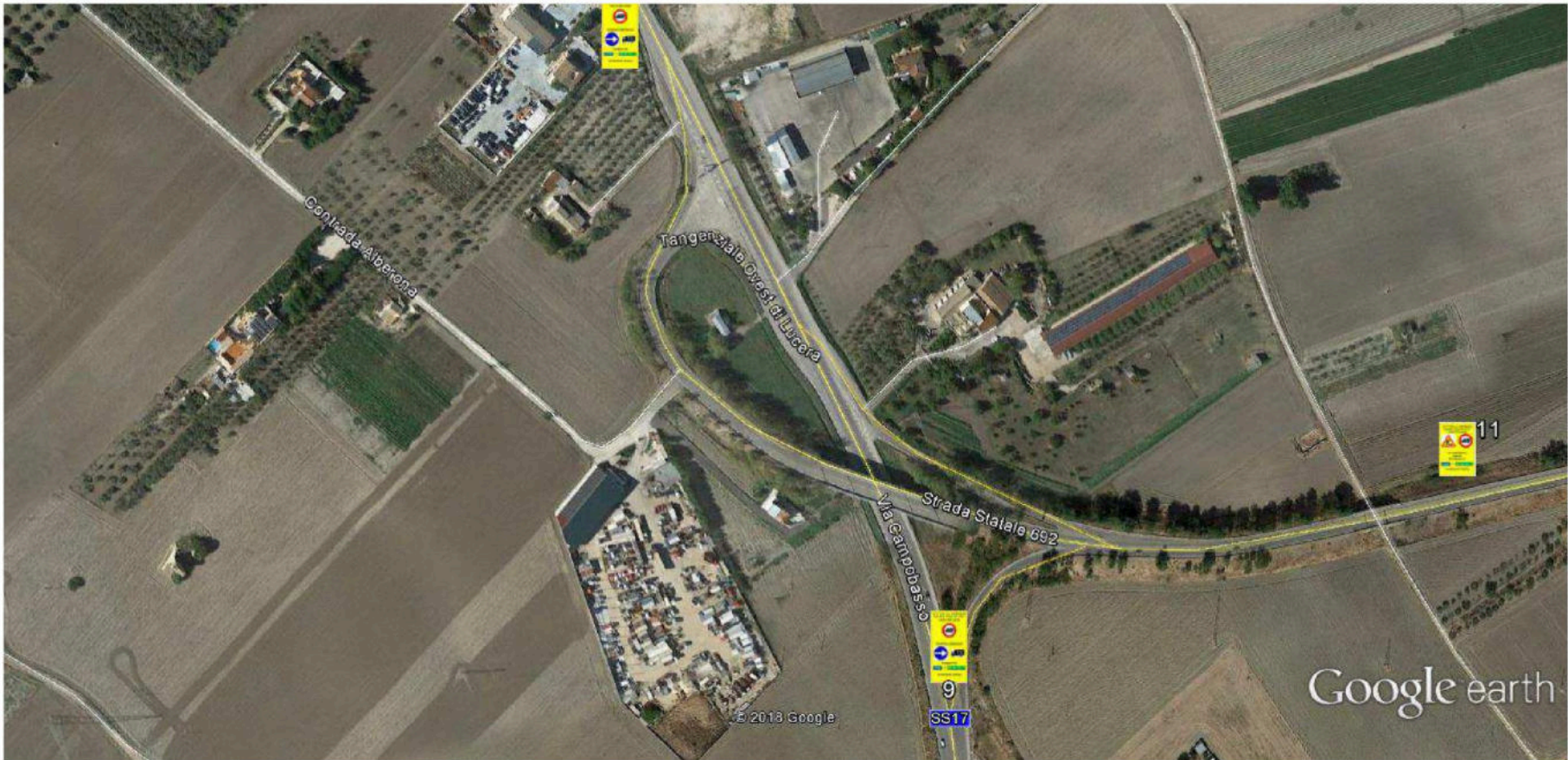

Google earth

piesi  
metri







Google earth

pies  
km



Google earth





Google earth

piesi  
metri







Google earth

miqila  
km





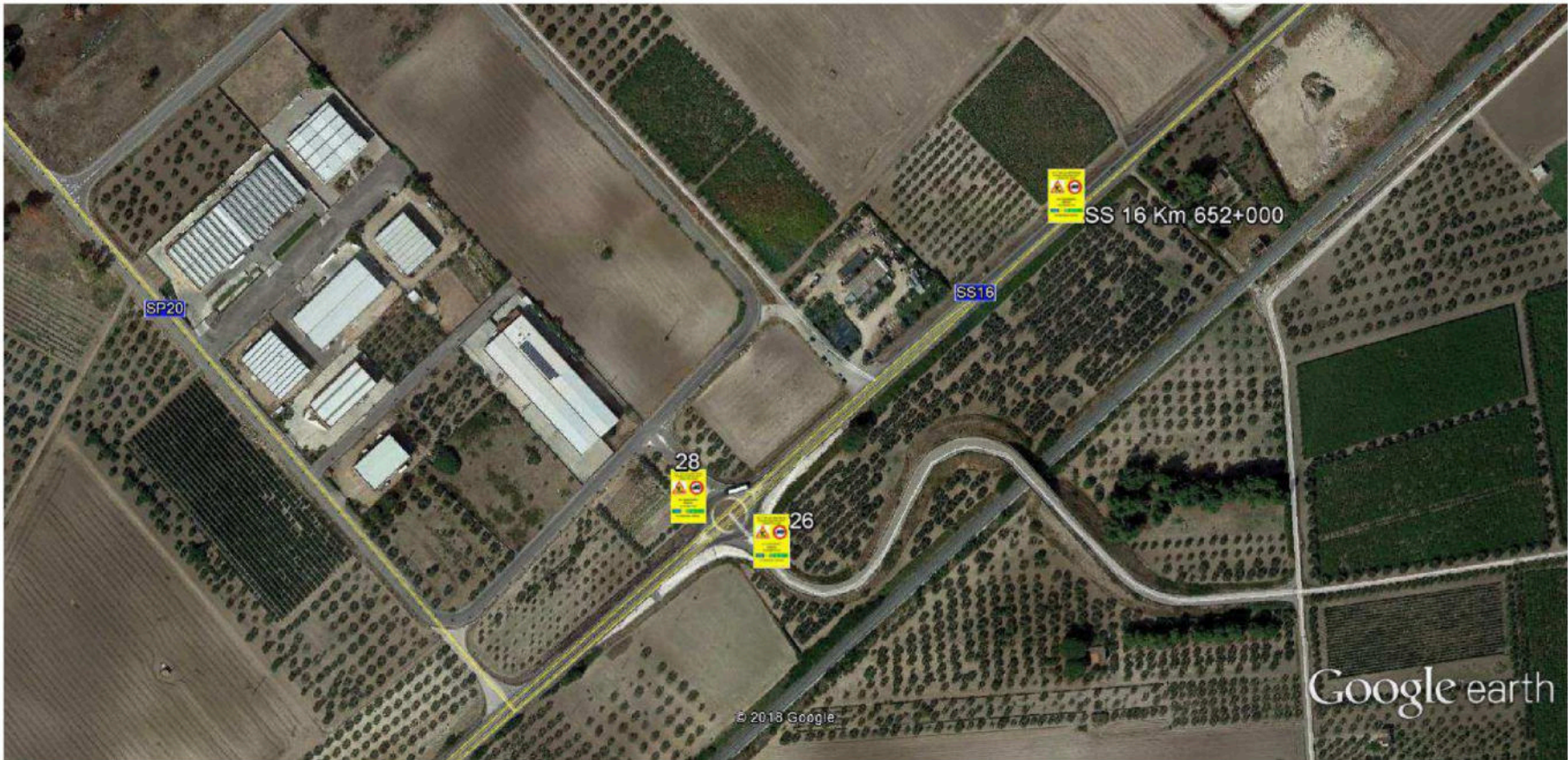

Google earth

pieci  
metri





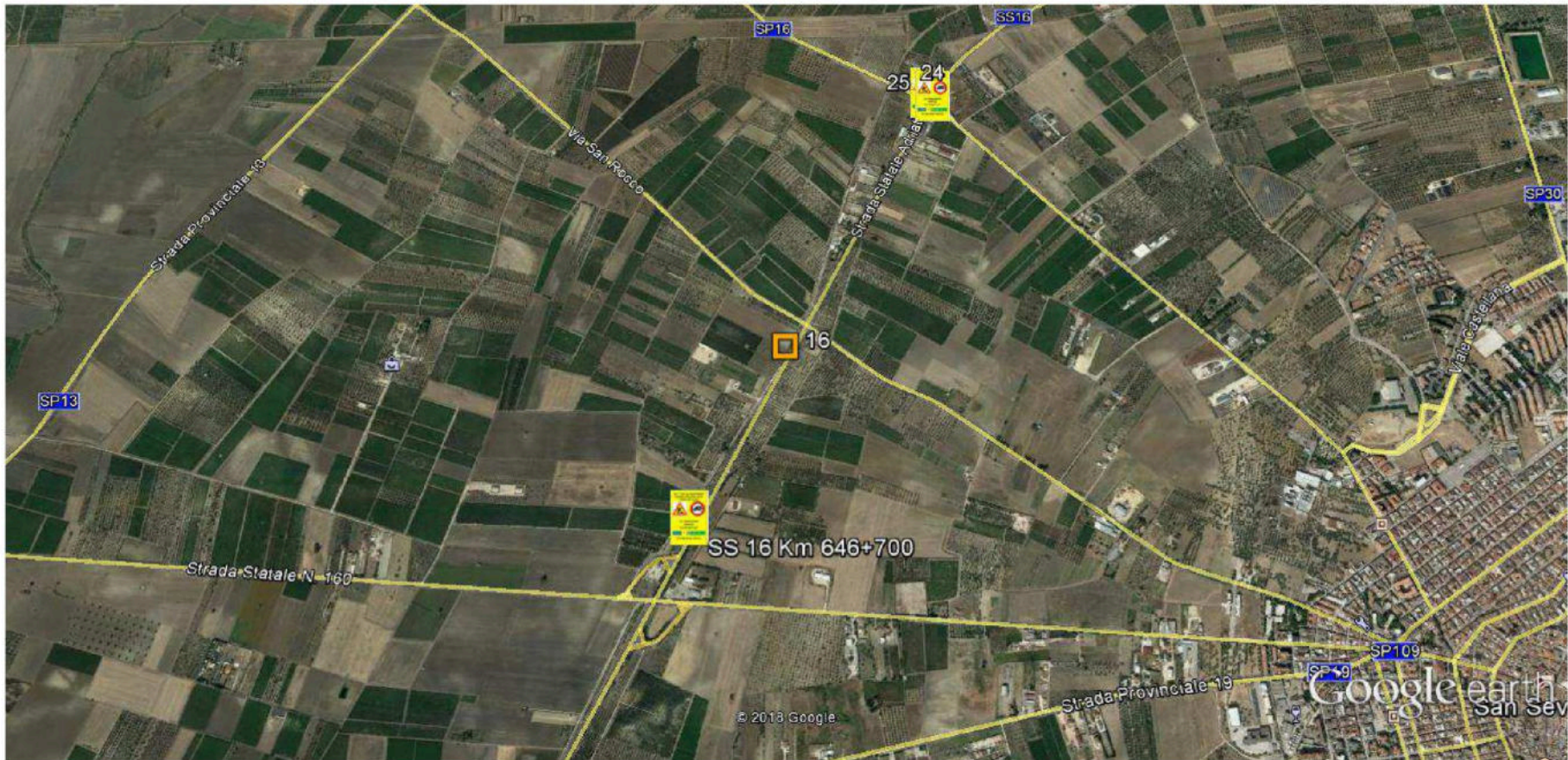

Google earth

miglia  
km







Google earth

piesi  
metri







Google earth

miglia  
km





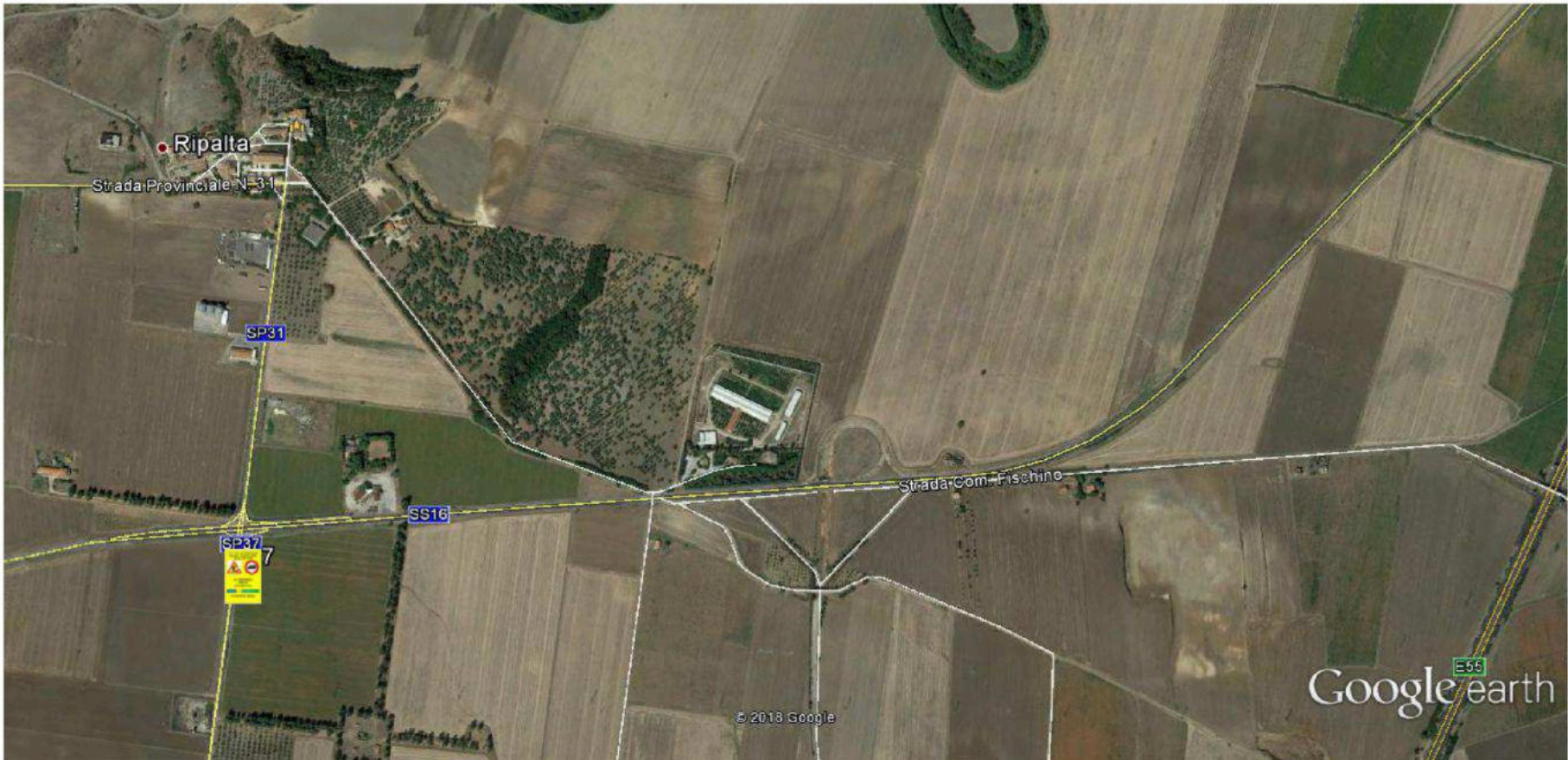

Google earth

miglia  
km







Google earth

miglia  
km





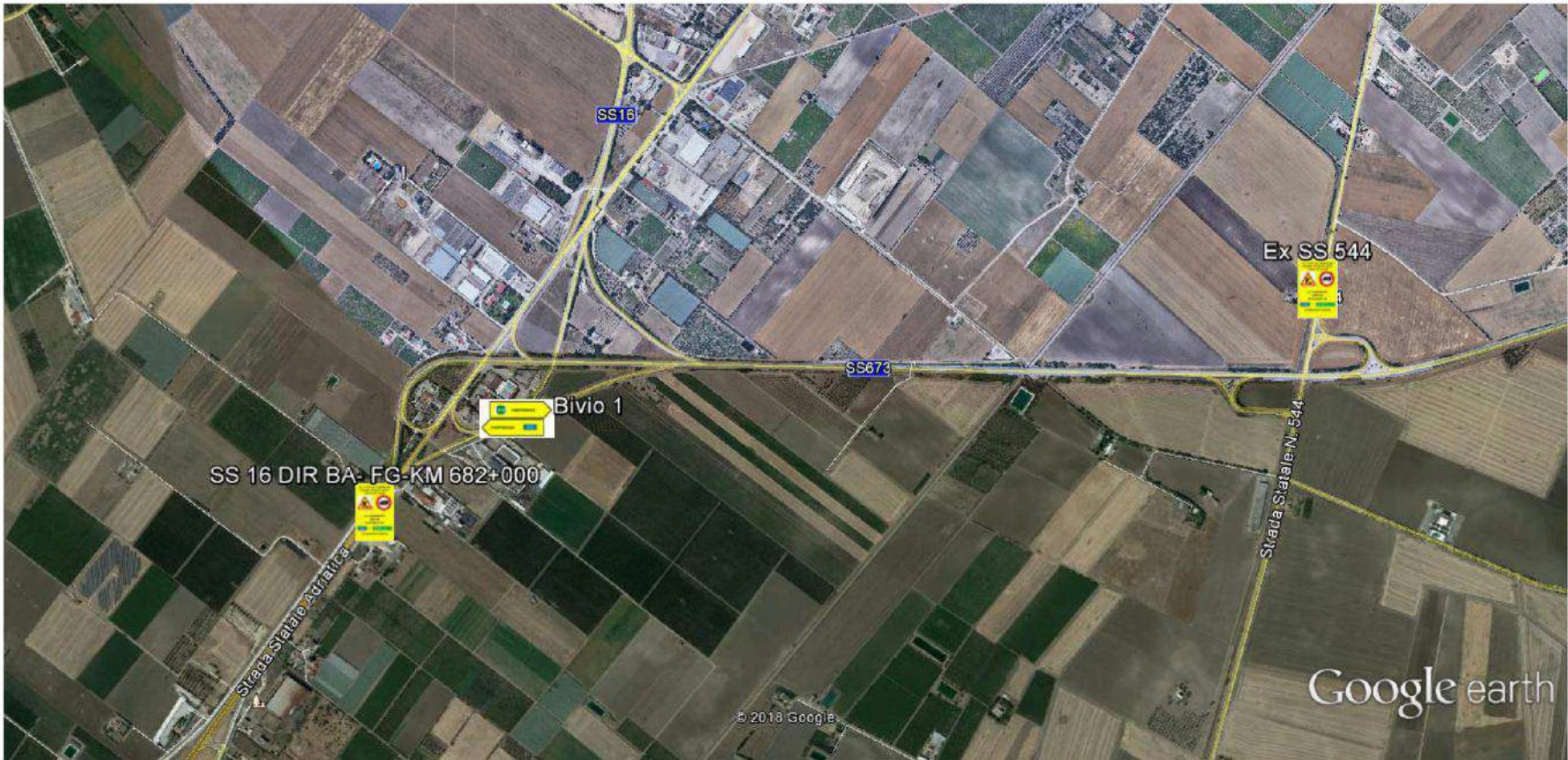

Google earth

miglia  
km





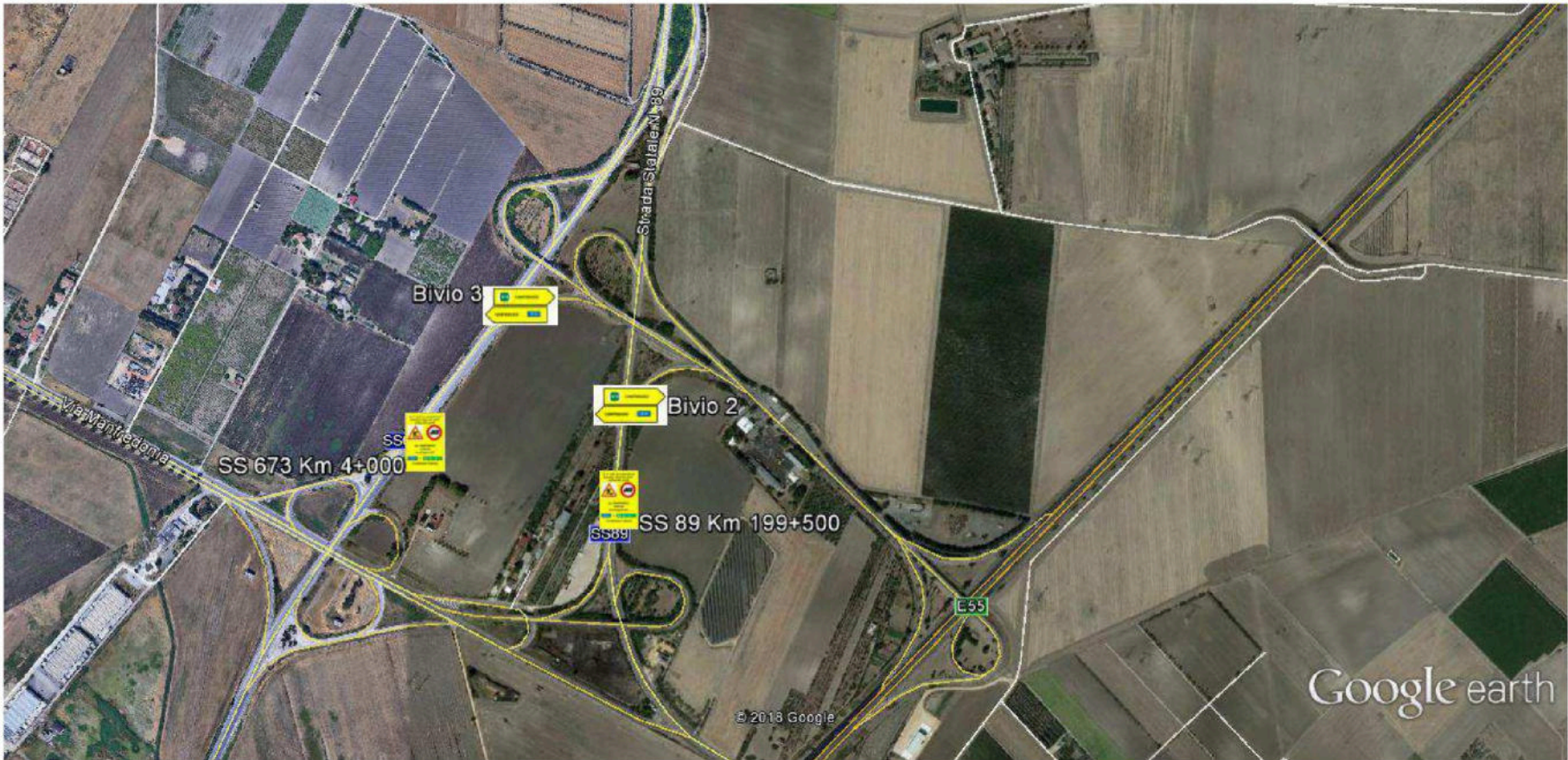

Google earth

miglia  
km







Google earth

miglia  
km





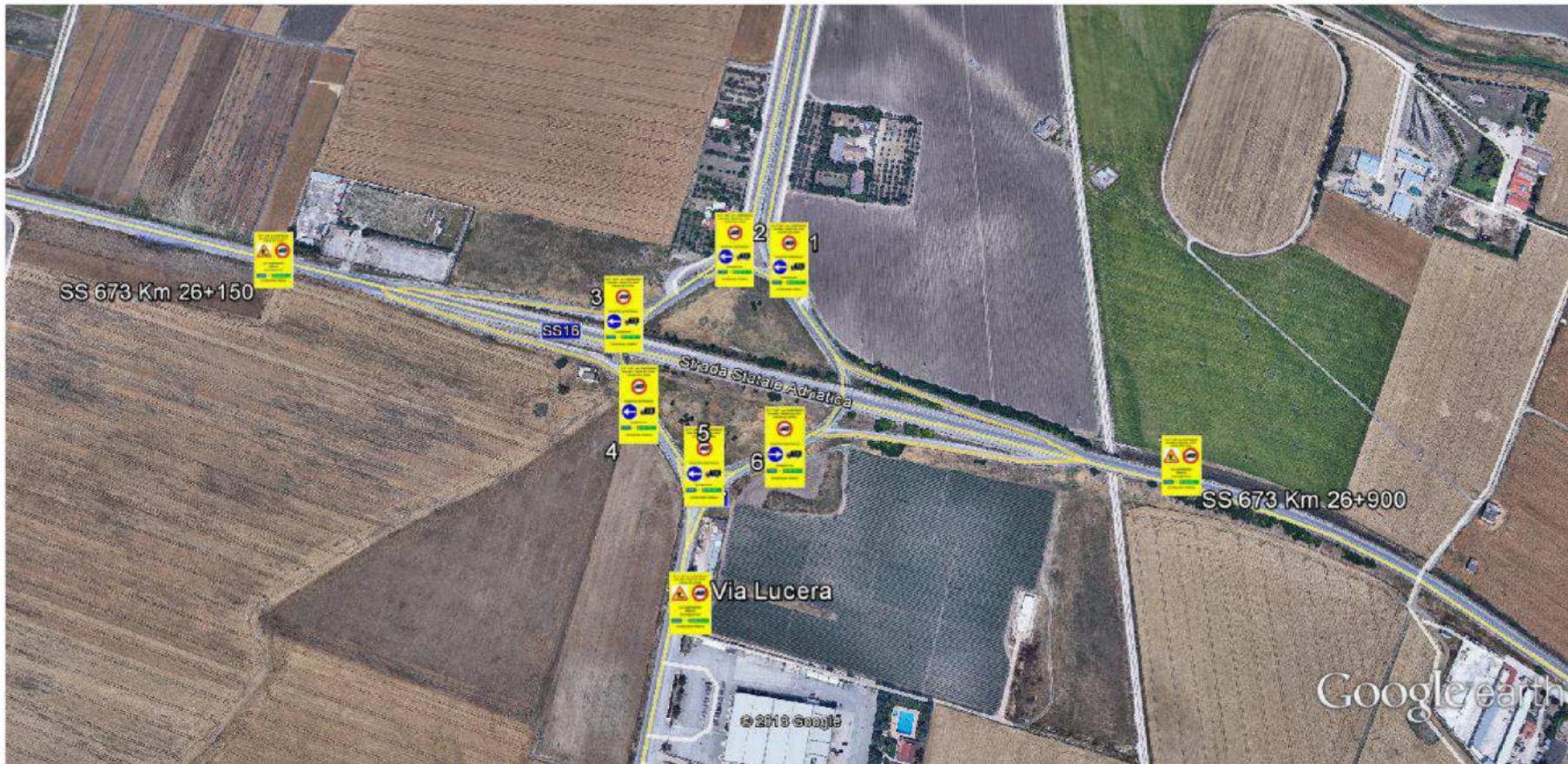

Google earth

pie  
km

3000

1





Google earth





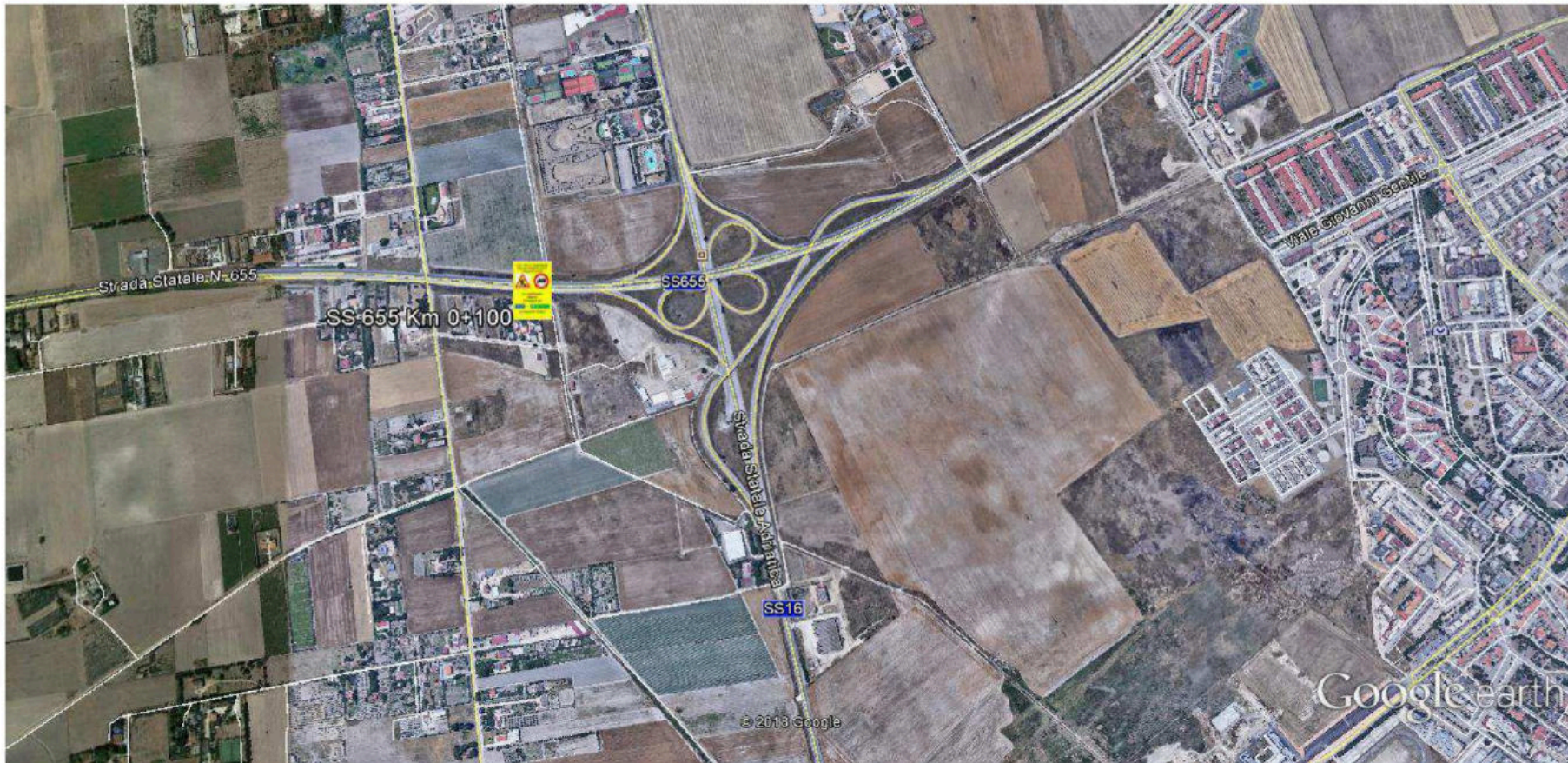

Google earth

miglia  
km





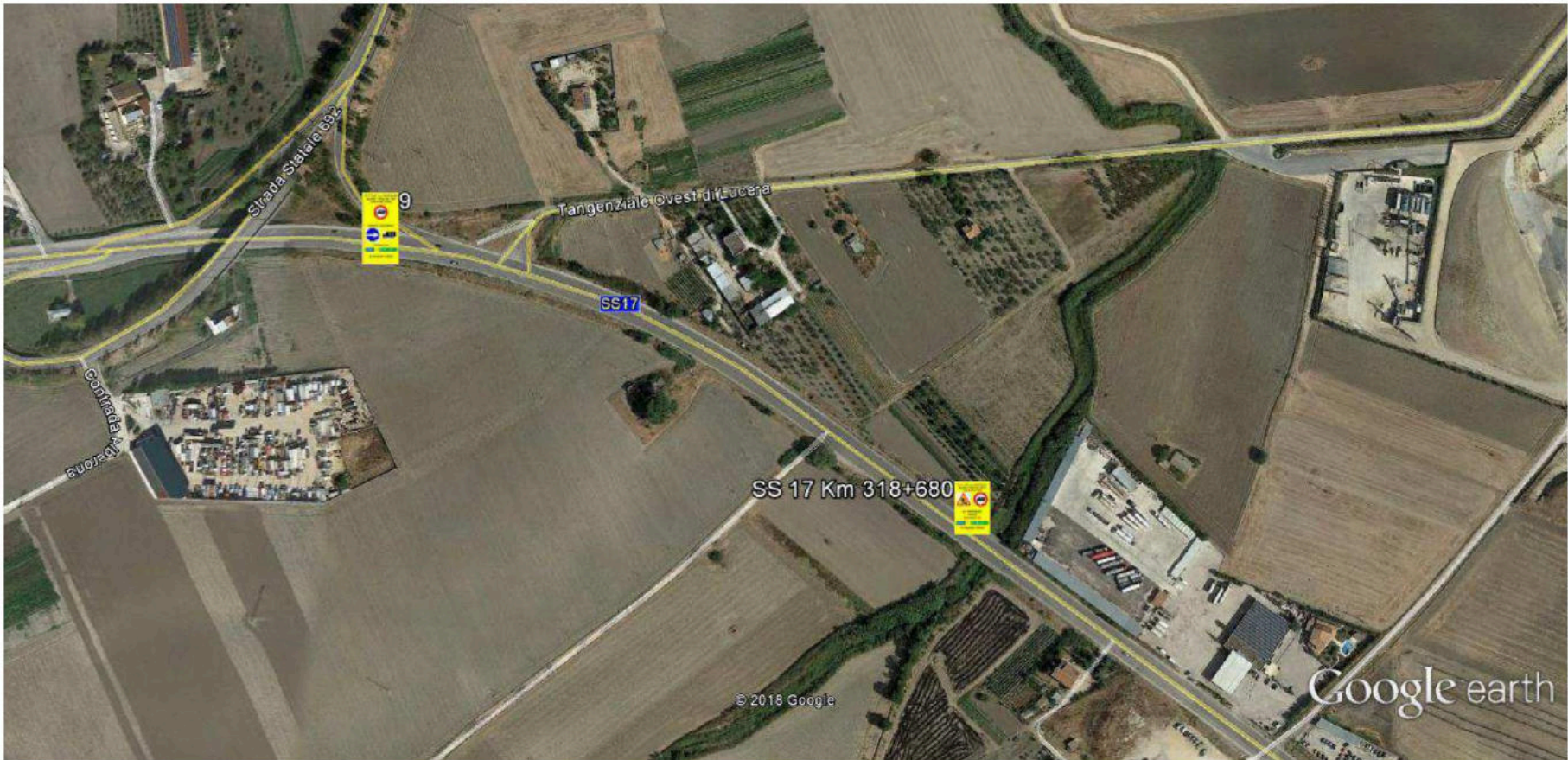

Google earth

pie  
metri



Google earth



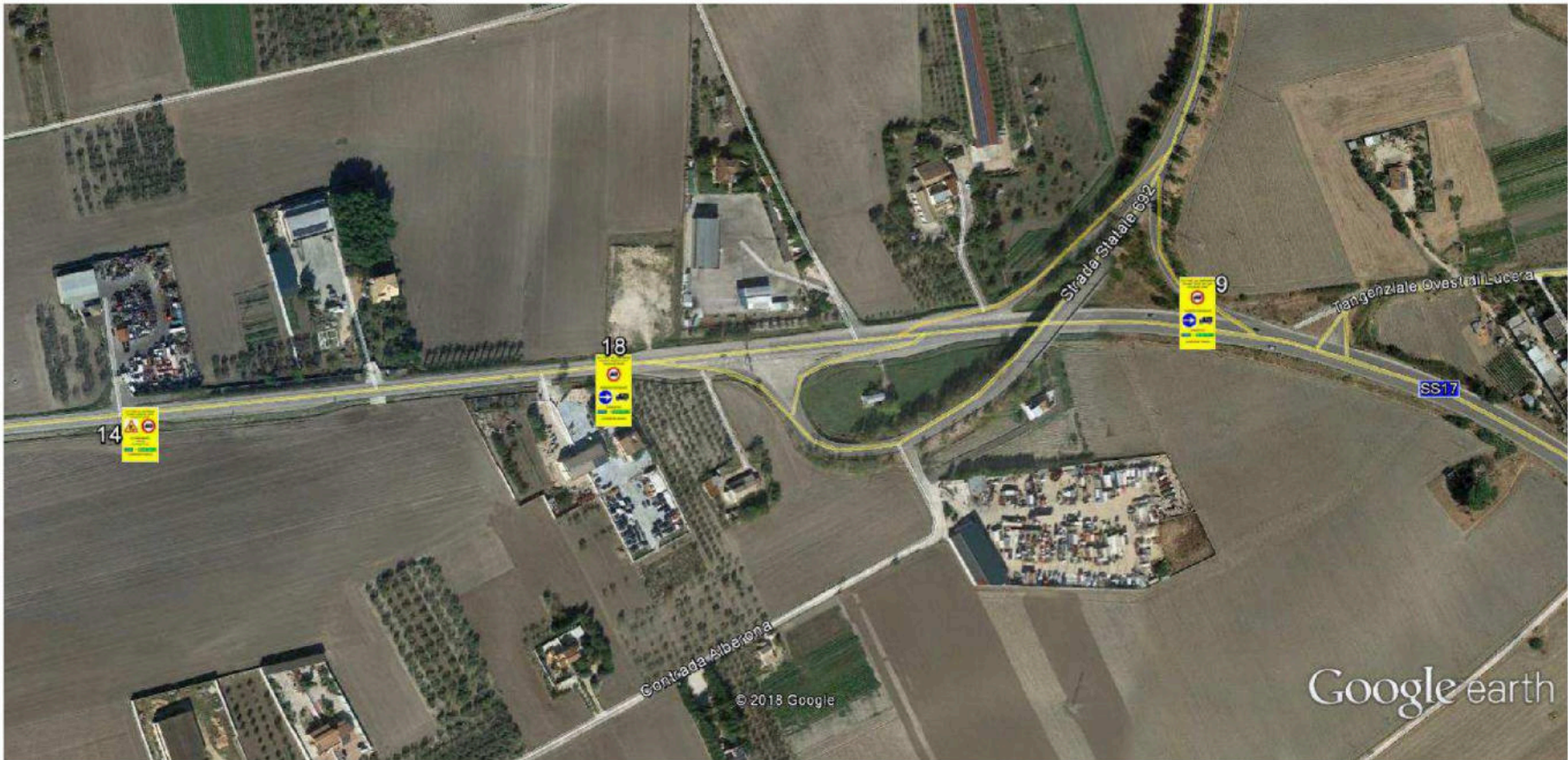

Google earth

pie  
metri



3000  
900

