

ALLA PREFETTURA DI FOGGIA
ALLA REGIONE PUGLIA ASS. REG. TRASPORTI E VIE DI COMUNICAZIONE DI BARI
ALLA REGIONE PUGLIA ASSESSORATO AI TRASPORTI
AL PROVINCIA DI FOGGIA
ALLA PROVINCIA DI CAMPOBASSO
ALLA QUESTURA DI FOGGIA
AL COMANDO POLIZIA STRADALE DI FOGGIA
ALLA POLIZIA STRADALE DI CAMPOBASSO
AL COMANDO PROVINCIALE CARABINIERI DI FOGGIA
AL COMANDO PROVINCIALE DEI CARABINIERI CAMPOBASSO
AL GRUPPO CARABINIERI FORESTALI DI FOGGIA
ALLA COMANDO GUARDIA DI FINANZA DI FOGGIA
AL COMANDO GUARDIA DI FINANZA DI LUCERA
AL COMANDO VIGILI DEL FUOCO DI FOGGIA
ALLA CENTRALE OPERATIVA 118 FOGGIA
AL COMANDO STAZIONE CARABINIERI DI LUCERA
AL COMANDO STAZIONE CARABINIERI CELENZA VALFORTORE
AL COMANDO STAZIONE CARABINIERI MOTTA MONTECORVINO
AL COMANDO STAZIONE CARABINIERI PIETRAMONTECORVINO
AL COMANDO STAZIONE CARABINIERI VOLTURARA APPULA
AL COMANDO STAZIONE CARABINIERI VOLTURINO
ALLA STAZIONE CARABINIERI COMUNE DI GAMBATESA
ALLA POLIZIA LOCALE DEL COMUNE DI CAMPOBASSO
AL COMUNE DI CAMPOBASSO
AL COMUNE DI GAMBATESA
AL COMUNE DI LUCERA
AL COMUNE DI MOTTA MONTE CORVINO
SPETT.LE COMUNE DI SAN BARTOLOMEO IN GALDO
AL COMUNE DI SAN MARCO LA CATOLA
AL COMUNE DI VOLTURARA APPULA
AL COMUNE E POLIZIA MUNICIPALE DI CELENZA VALFORTORE
AL SINDACO COMUNE DI VOLTURINO
AL AUTOLINEE S.I.T.A. FOGGIA
AL AUTOLINEE FERROVIE DEL GARGANO FOGGIA

Struttura Territoriale Puglia

Viale L. Einaudi, 15 - 70125 Bari - T [+39] 0805091111 - F [+39] 0805091437
Pec anas.puglia@postacert.stradeanas.it - www.stradeanas.it

Anas S.p.A. - Gruppo Ferrovie dello Stato Italiane

Società con socio unico soggetta all'attività di direzione e coordinamento di Ferrovie dello Stato Italiane S.p.A. e concessionaria ai sensi del D.L. 138/2002 (convertito con L. 178/2002)

Sede Legale: Via Monzambano, 10 - 00185 Roma - T [+39] 06 44461 - F [+39] 06 4456224

Pec anas@postacert.stradeanas.it

Cap. Soc. € 2.269.892.000,00 - Iscr. R.E.A. 1024951 - P.IVA 2133681003 - C.F. 80208450587

ALLA COTRAP
AL METAUROBUS
AL ACI FOGGIA
ALL' AUTOMOBILE CLUB CAMPOBASSO
ALLA SOC CAMPOBASSO
AL RESPONSABILE AGR
SPETT.LE TRASPORTI ECCEZIONALI BARI
AL CENTRO C - NUCLEO A AGR BARI
AL CAPO NUCLEO A - CM FG/C
AL SORVEGLIANTE NUCLEO A TRATTA SS17VAR
AL DIRETTORE DELL'ESECUZIONE DEL CONTRATTO
AL ASSISTENTE AL DEC
ALLA PROGER SPA
ALLA ITAL SEGNALETICA S.R.L.

OGGETTO

Cantiere - Ispezione infrastrutturale

* **Tratta SS 17 VAR VARIANTE DI VOLTURARA** dal km 3+800 al km 11+100, da svincolo San Bartolomeo in Galdo a svincolo Volturino/Roseto Valfortore, Corsie: tutte, entrambi i sensi di marcia, Provvedimenti: chiusura al traffico

ISPEZIONI PERIODICHE ORDINARIE ED ISPEZIONI APPROFONDITE PREVISTE DALLE LL.GG. del DM 247/2022 SULLE GALLERIE DELLA STRUTTURA TERRITORIALE PUGLIA CON LUNGHEZZA SUPERIORE A 200 m (COD. SIL AAMSBA01309EGENP)

Con riferimento all'oggetto, si trasmette l'Ordinanza n. **219/2026/BA**

ORDINANZA N. 219/2026/BA

RESPONSABILE STRUTTURA TERRITORIALE

PREMESSO

- che Anas Struttura Territoriale Puglia ha in corso l'esecuzione delle attività di ispezione periodica ordinaria e approfondita secondo le LL.GG. presenti nel DM 247/2022 sulle gallerie di lunghezza superiore a 200 m ricomprese nella rete in gestione;
- che i suddetti servizi saranno eseguiti dal R.T.I.: PROGER S.P.A. (mandataria C.F. e P.IVA 01024830687) – SOCOTEC ITALIA S.R.L. (mandante C.F. e P.IVA 01872430648) – COGIATECH S.R.L. (mandante C.F. e P.IVA 04774320875) con sede in Roma, Via Valadier 42, aggiudicatari dell'Accordo Quadro DGACQ 49-23 Lotto 4 – Rep. N. 104786 Racc. N. 27854 del 23/04/2024 a rogito Dott. Paolo Silvestro, Notaio in Roma (Codice CIG n. 990361841D).
- che il RTI, per il tramite della Mandataria PROGER S.p.A., ha avanzato con PEC prot. n. E.0293703 del 02.04.2026 richiesta per l'emissione di ordinanza stradale per disporre della chiusura totale notturna della Galleria PASSO DEL LUPO al km 7+780 della SS17var dalle ore 22:00 del 08/04/2026 alle ore 06:00 del 09/04/2026 e dalle ore 22:00 del 09/04/2026 alle ore 06:00 del 10/04/2026;

VISTO

- il Codice della Strada emanato con D. L.gs 30/04/1992 n. 285 e s.m.i., ed in particolare l'art. 5 comma 3 e l'art. 6 comma 4, che conferisce all'Ente proprietario della strada facoltà di stabilire con Ordinanza, obblighi, divieti e limitazioni di carattere temporaneo o permanente su ciascuna strada o tratti di essa e per determinate categorie di utenti, in relazione alle esigenze della circolazione ed alle caratteristiche delle varie strade;
- il Regolamento di Esecuzione del suddetto D. Lgs. approvato con D.P.R. del 16/12/1992 n. 495 e s.m.i.;
- il D.M. Ministero delle Infrastrutture e dei Trasporti del 10/07/2002 – “Disciplinare Tecnico degli schemi segnaletici per il segnalamento temporaneo”;
- il Decreto Interministeriale del 22.01.19 – “Criteri minimi per la posa, il mantenimento e la rimozione della segnaletica di delimitazione e di segnalazione delle attività lavorative che si svolgono in presenza di traffico veicolare”;
- la richiesta pervenuta tramite nota prot. CDG-E.0293703 del 02/04/2026, con cui l'impresa esecutrice dei servizi Proger S.p.A. ha chiesto l'emissione della presente ordinanza per lo svolgimento delle attività di ispezione della galleria ai sensi delle LL.GG. di cui al D.M. 247/2022 tramite l'impiego di piattaforma aerea e per le quali si rende necessario limitare la circolazione stradale attraverso la chiusura temporanea della galleria in entrambi i sensi di marcia;

- La procura del 17/07/2025, repertorio n. 27068
- La proposta del Direttore Lavori

CONSIDERATO

- che per le motivazioni sopra addotte e al fine di poter eseguire i servizi in condizioni di sicurezza, sia per il traffico veicolare che per gli operai addetti alle lavorazioni, si rende necessario dare attuazione al piano di cantierizzazione e di regolamentazione della circolazione stradale come da richiesta dell'impresa appaltatrice;
- che il Direttore dell'Esecuzione del Contratto, ing. Paolo Lupoli, ha verificato l'adeguatezza della richiesta di ordinanza dell'impresa esecutrice Proger S.p.a.

SENTITO

- Il parere favorevole Capo Nucleo
- Il parere favorevole Responsabile Area Gestione Rete

ORDINA

* chiusura al traffico su SS 17 VAR VARIANTE DI VOLTURARA dal km 3+800 al km 11+100, da svincolo San Bartolomeo in Galdo a svincolo Volturino/Roseto Valfortore, su tutte le corsie, entrambi i sensi di marcia, a partire dalle ore 22:00 dell'8/04/2026 fino alle ore 06:00 del 9/04/2026; a partire dalle ore 22:00 del 9/04/2026 fino alle ore 06:00 del 10/04/2026; interesserà tutti gli utenti.

a partire dalle ore 22:00 del 08/04/2026 alle ore 06:00 del 09/04/2026 e dalle ore 22:00 del 09/04/2026 alle ore 06:00 del 10/04/2026, la chiusura al traffico lungo la SS17var "VARIANTE DI VOLTURARA" dal km 3+800 al km 11+100 con deviazione, ad esclusione dei frontisti e mezzi di soccorso, della circolazione sulle seguenti viabilità alternative:

I percorsi alternativi previsti **per i mezzi leggeri** sono effettuati secondo quanto di seguito descritto:

S.S. 17 VAR direzione Campobasso

- uscita per Motta Montecorvino su S.P. n. 145 (S.S. 17 Var km 14+080) proseguendo per Volturara Appula fino all'incrocio con la S.S. 17 Var;

S.S. 17 VAR direzione Foggia

- uscita per Volturara Appula su S.P. 145 (S.S. 17 Var km 0+000) proseguendo per Motta Montecorvino o Volturino fino all'incrocio con la S.S. 17 Var;

I percorsi alternativi previsti **per i mezzi pesanti** a senso unico sono effettuati secondo quanto di seguito descritto e riportato nell'ordinanza provinciale:

S.S. 17 VAR direzione Campobasso

- uscita obbligatoria per Motta Montecorvino su S.P. n. 145 (S.S. 17 Var km 14+080) proseguendo fino

all'incrocio con la S.P. n. 1, successivamente proseguendo su quest'ultima fino a svoltare a sinistra sulla S.P. n. 2 in direzione San Marco la Catola e proseguire sulla S.P. n. 2 fino all'incrocio con la SS.17 Km. 282+000, quindi svoltare a sinistra in direzione Campobasso;

- divieto di transito uscita Volturino su S.P. n. 134 (S.S. 17 Var km 11+200);

S.S. 17 VAR direzione Foggia

- uscita obbligatoria per Volturara Appula su S.P. 145 (S.S. 17 Var km 0+000) proseguendo fino all'incrocio con la S.P. n. 134, svoltare a destra direzione Volturino percorrendo la suddetta S.P. 134, fino all'incrocio con al S.S. 17 VAR in direzione per Foggia;

- divieto di transito uscita San marco la Catola su S.P. n. 2 (S.S. 17 km 282+000);

La presente ordinanza sarà resa nota al pubblico con l'installazione della prescritta segnaletica secondo le norme previste dal Nuovo Codice della Strada emanato con D.lgs n. 285 del 30/04/1992, dal relativo Regolamento di esecuzione e dal Decreto Ministeriale 10/07/2002. L'installazione della segnaletica necessaria per l'attuazione della presente ordinanza è interamente a carico dell'impresa appaltatrice **Proger S.p.A.** con sede in Via Valadier 42, 00193 Roma (C.F. e P. IVA 01024830687) che resta unica responsabile per i danni alle persone o alle cose che dovessero verificarsi per mancanza, insufficienza o inadeguatezza della segnalazione dei lavori e del cantiere anche in ore notturne con segnaletica luminosa, sollevando l'Anas ed il personale da essa dipendente da qualsiasi pretesa o molestia anche giudiziaria fino alla presa in consegna definitiva dei lavori ultimati.

L'impresa Proger S.p.A. appaltatrice dei servizi in oggetto, è altresì incaricata della sorveglianza del tratto stradale oggetto del presente provvedimento, con particolare attenzione durante il verificarsi di condizioni meteorologiche avverse, adottando ogni accorgimento finalizzato alla sicurezza della circolazione stradale e il supporto eventuale ai mezzi Anas per la gestione delle attività legate alle emergenze invernali. E' fatto inoltre obbligo all'impresa Proger S.p.A. della manutenzione e sorveglianza della suddetta segnaletica sia orizzontale che verticale. L'impresa ha altresì l'obbligo di regolare il traffico con idoneo personale tecnico nell'eventualità del passaggio dei mezzi di soccorso o adibiti a particolari urgenze o in caso di particolare intensità di traffico.

L'impresa Proger S.p.A. ha comunicato che la ditta incaricata all'installazione della segnaletica di cui alla presente ordinanza è **Italsegnaletica S.r.l.** con sede in Viale Europa, 75 Montenero di Bisaccia - 86036 - (CB) P.I. 0183685079, il cui referente del pronto intervento è il **Sig. Mariano Vozza cell. +39 349 7131402** che ha fornito l'assenso al trattamento dei propri dati per le finalità di cui alla presente ordinanza, trasmettendo la dichiarazione per l'informativa della privacy debitamente sottoscritta.

Sono incaricati di fare osservare la presente Ordinanza i funzionari e gli agenti di cui all'art. 12 del Nuovo Codice della Strada (D.Lgs. 30/04/1992 n. 285 e s.m.i.) oltre ai preposti ai lavori. Ad ogni variazione all'organizzazione della circolazione stradale, ed ogni qualvolta l'impresa opererà su strada, dovrà obbligatoriamente dare comunicazione alla **Sala Operativa Compartimentale della struttura Territoriale di Bari al tel. 080 5648657.**

All'atto della rimozione di ogni cantiere che abbia prodotto una modifica delle condizioni locali (anche non particolarmente significativa), il personale addetto all'attuazione dell'ordinanza, il personale responsabile della gestione della sorveglianza del tratto stradale interessato, nonché il DEC, sono tenuti doverosamente a verificare che la rimozione del cantiere stesso non determini pregiudizio alcuno per la sicurezza della circolazione stradale.

RESPONSABILE STRUTTURA TERRITORIALE
(FRANCESCO RUOCCO)

TEMPI DI PERCORRENZA

Strada	Km iniziale	Km finale	Direzione	Corsia	Incremento tempi di percorrenza
SS17var	3+800	11+100	entrambe	tutte le corsie	20m

**MAPPA COROGRAFICA
SS 17 VAR VARIANTE DI VOLTURARA
Dal km. 3800 al km. 11100**



TAVOLA 70

Deviazione obbligatoria per chiusura della strada

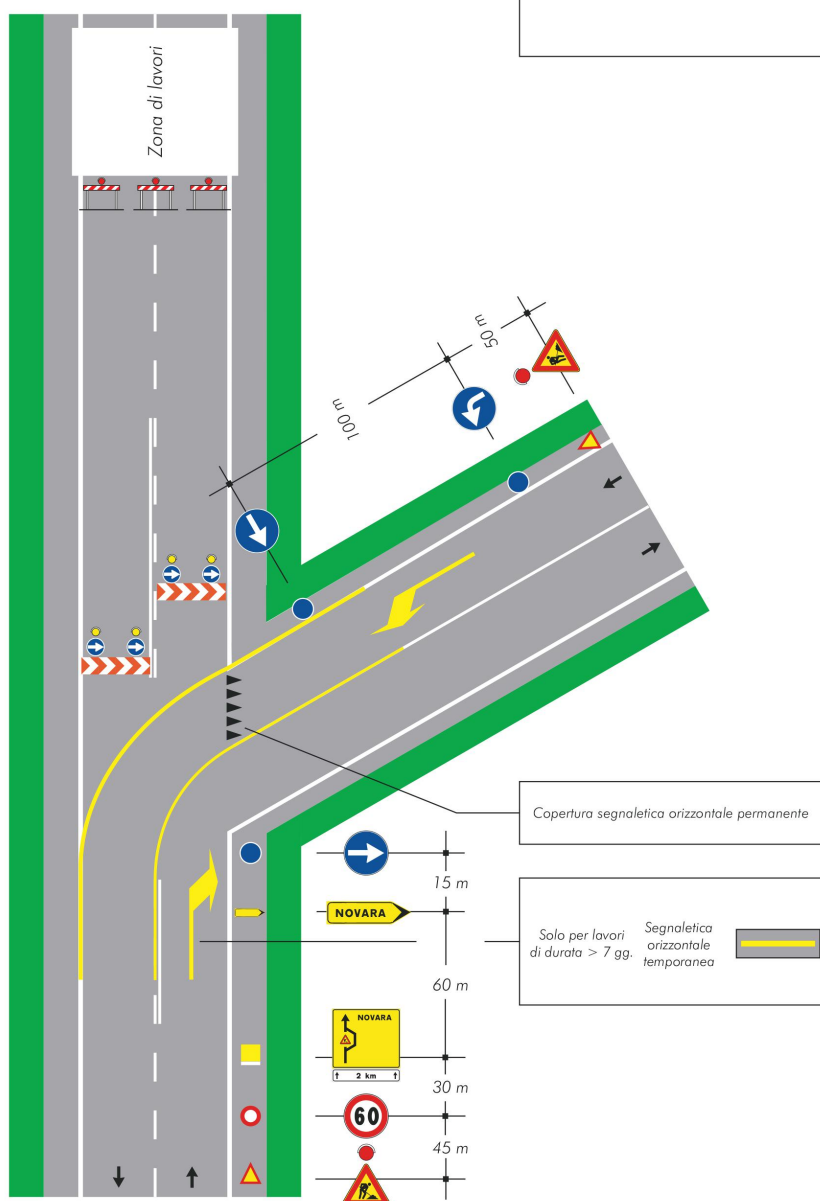

PERCORSO ALTERNATIVO:

PER CHI PROVENENDO DA FOGGIA VA IN DIREZIONE CAMPOBASSO

Tempo di percorrenza: 20 min.

MEZZI LEGGERI

- S.S. 17 VAR direzione Campobasso
- uscita per Motta Montecorvino su S.P. n. 145 (S.S. 17 Var km 14+080) proseguendo per Volturara Appula fino
- all'incrocio con la S.S. 17 Var;

MEZZI PESANTI

- S.S. 17 VAR direzione Campobasso
- uscita obbligatoria per Motta Montecorvino su S.P. n. 145 (S.S. 17 Var km 14+080) proseguendo fino all'incrocio con la S.P. n. 1, successivamente proseguendo su quest'ultima fino a svoltare a sinistra sulla S.P. n. 2 in direzione San Marco la Catola e proseguire sulla S.P. n. 2 fino all'incrocio con la SS.17 Km. 282+000, quindi svoltare a sinistra in direzione Campobasso;
- divieto di transito uscita Volturino su S.P. n. 134 (S.S. 17 Var km 11+200);

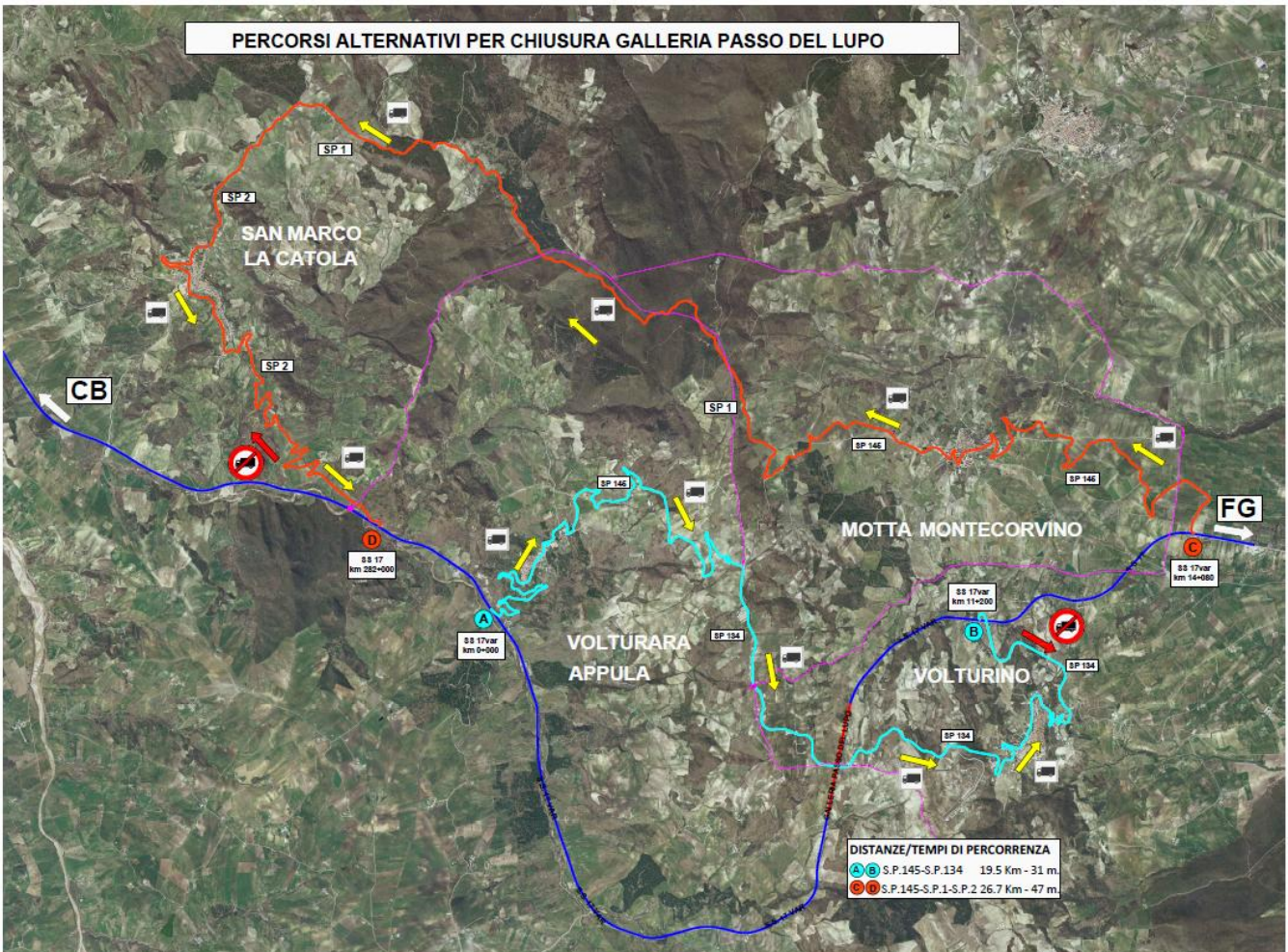

PERCORSO ALTERNATIVO:

PER CHI PROVENENDO DA CAMPOBASSO VA IN DIREZIONE FOGGIA

Tempo di percorrenza: 20 min.

MEZZI LEGGERI

- S.S. 17 VAR direzione Foggia
- uscita per Volturara Appula su S.P. 145 (S.S. 17 Var km 0+000) proseguendo per Motta Montecorvino o Volturino fino all'incrocio con la S.S. 17 Var;

MEZZI PESANTI

- S.S. 17 VAR direzione Foggia
- uscita obbligatoria per Volturara Appula su S.P. 145 (S.S. 17 Var km 0+000) proseguendo fino all'incrocio con la S.P. n. 134, svoltare a destra direzione Volturino percorrendo la suddetta S.P. 134, fino all'incrocio con la S.S. 17 VAR in direzione per Foggia;
- divieto di transito uscita San marco la Catola su S.P. n. 2 (S.S. 17 km 282+000);

